



Utilizzo del portale per lo scambio dati (del. 185/08)

REGISTRAZIONE.....2

LOGIN:.....3

MODIFICA PASSWORD:.....4

VISUALIZZARE NUOVI MESSAGGI:5

RICERCA E VISUALIZZAZIONE RICHIESTE:.....6

DETTAGLIO RICHIESTA9

VISUALIZZAZIONE FILE XML:.....10

INVIO MESSAGGI:.....11



	Utilizzo del portale scambio dati (del. 185/08)	
<i>Data 20/09/2010</i>		

REGISTRAZIONE

Per poter utilizzare il servizio di scambio dati tramite portale web (delibera 185/08), è necessario registrarsi al servizio compilando un form presente e accessibile in rete:

<http://www.amgasbari.it/157/Default.aspx?Operazione=VisUtente>

In seguito alla registrazione, saranno comunicati all'azienda di vendita che ne fa richiesta, i dati utili per effettuare l'accesso al portale.



ISO 9001:2000 ISO 27001:2005

GFI Italia SpA – Sede legale: 00142 Roma – via Mosca, 52 – Cap.soc. €18.355.000,00 i.v.– REA di Roma n. 0737433 – Registro imprese e Codice Fiscale 03735050159 – P.I. 06071230012



Utilizzo del portale scambio dati (del. 185/08)



Data 20/09/2010

LOGIN:

Collegandosi al link www.amgasbari.it/interscambio, bisogna inserire username e password (forniti al momento della registrazione) per poter accedere ai servizi offerti

Portale di Interscambio dati

Versione: 1.0.0

Home Page | Invia Messaggio

Login

Accesso Area Riservata

Usa uno Username ed una Password valida per accedere all'Area Riservata.

Username:

Password:

[Password Dimenticata?](#)

 [Desidero effettuare una richiesta di accreditamento.](#)

Copyright © GFI Italia S.p.A. 2010 - Tutti i diritti riservati
Utente connesso: Anonimo

AMGAS Il calore dei Baresi.

GFI Italia s.p.a.

Si consiglia di modificare la password dopo il primo accesso, utilizzando la funzione apposita.



ISO 9001:2000 ISO 27001:2005

GFI Italia SpA – Sede legale: 00142 Roma – via Mosca, 52 – Cap.soc. €18.355.000,00 i.v.– REA di Roma n. 0737433 – Registro imprese e Codice Fiscale 03735050159 – P.I. 06071230012

MODIFICA PASSWORD:



Bisogna inserire la nuova password e confermarla, salvando la propria scelta

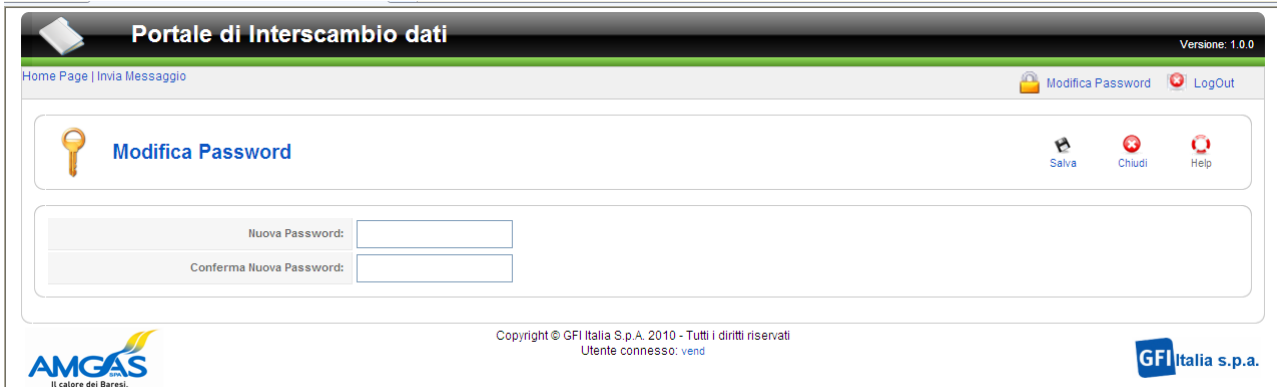

Un messaggio avvisa dell'effettiva modifica

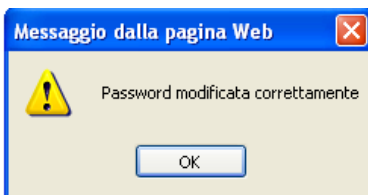

o di eventuali errori

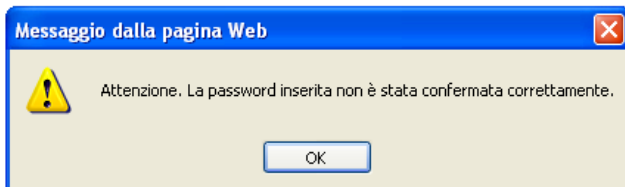

ISO 9001:2000 ISO 27001:2005



Data 20/09/2010

Utilizzo del portale scambio dati (del. 185/08)



VISUALIZZARE NUOVI MESSAGGI:

In caso di login correttamente effettuato, un messaggio avvisa della presenza (o meno) di nuovi messaggi ricevuti.

Portale di Interscambio dati Versione: 1.0.0

Home Page | Invia Messaggio Modifica Password LogOut

Benvenuto utente vend!

Non ci sono nuovi messaggi

Copyright © GFI Italia S.p.A. 2010 - Tutti i diritti riservati
Utente connesso: vend

Portale di Interscambio dati Versione: 1.0.0

Home Page | Invia Messaggio Modifica Password LogOut

Benvenuto utente vend!

Hai 8 messaggi nuovi

Copyright © GFI Italia S.p.A. 2010 - Tutti i diritti riservati
Utente connesso: vend

Cliccando sul link relativo all'avviso della presenza (o meno) di nuovi messaggi, si apre la pagina di ricerca dei messaggi.



ISO 9001:2000 ISO 27001:2005

GFI Italia SpA – Sede legale: 00142 Roma – via Mosca, 52 – Cap.soc. €18.355.000,00 i.v.– REA di Roma n. 0737433 – Registro imprese e Codice Fiscale 03735050159 – P.I. 06071230012



Data 20/09/2010

Utilizzo del portale scambio dati (del. 185/08)



RICERCA E VISUALIZZAZIONE RICHIESTE:

Portale di Interscambio dati Versione: 1.0.0

Home Page | Invia Messaggio Modifica Password | LogOut

Riepilogo Messaggi

CRITERI DI RICERCA

Az. di Vendita:	<input type="text" value="Tutti"/>	N° Pratica Distribuzione:	<input type="text"/>
Tipo Richiesta:	<input type="text" value="Tutte"/>	N° Pratica Vendita:	<input type="text"/>
Data di Invio:	Da: <input type="text" value="Martedì, 31/08/2010"/> a: <input type="text" value="Martedì, 31/08/2010"/>	PDR:	<input type="text"/>
Cliente Finale:	<input type="text"/>	Matr. Mis.	<input type="text"/>

Copyright © GFI Italia S.p.A. 2010 - Tutti i diritti riservati
Utente connesso: vend

Su tale maschera si possono impostare alcuni parametri utili per identificare i flussi di richieste, cioè

- Azienda di vendita (vale solo per la società di distribuzione, altrimenti è disabilitato)
- Tipo di richiesta, come identificato dall'AEEG, da scegliere tra
 - *PNI PREVENTIVO NUOVO IMPIANTO*
 - *PMI PREVENTIVO MODIFICA IMPIANTO*
 - *PR1 PREVENTIVO RIMOZIONE IMPIANTO*
 - *E01 ESECUZIONE LAVORI*
 - *D01 DISATTIVAZIONE DELLA FORNITURA SU RICHIESTA DEL CLIENTE FINALE*
 - *R01 RIATTIVAZIONE DELLA FORNITURA IN SEGUITO A SOSPENSIONE PER MOROSITÀ*
 - *A40 ATTIVAZIONE DELLA FORNITURA SOGGETTA ALLA DISCIPLINA PREVISTA DALLA DELIBERAZIONE N. 40/04*
 - *A01 ATTIVAZIONE DELLA FORNITURA NON SOGGETTA ALLA DISCIPLINA PREVISTA DALLA DELIBERAZIONE N. 40/04*
 - *A02 ATTIVAZIONE DELLA FORNITURA IN SEGUITO A SOSPENSIONE PER POTENZIALE PERICOLO*
 - *V01 VERIFICA DEL GRUPPO DI MISURA SU RICHIESTA DEL CLIENTE FINALE*



ISO 9001:2000 ISO 27001:2005

GFI Italia SpA – Sede legale: 00142 Roma – via Mosca, 52 – Cap.soc. €18.355.000,00 i.v.– REA di Roma n. 0737433 – Registro imprese e Codice Fiscale 03735050159 – P.I. 06071230012



Utilizzo del portale scambio dati (del. 185/08)



Data 20/09/2010

- *M01 MESSA A DISPOSIZIONE DI DATI TECNICI ACQUISIBILI CON LETTURA DI UN GRUPPO DI MISURA*
- *M02 MESSA A DISPOSIZIONE DI ALTRI DATI TECNICI*
- *V02 VERIFICA DELLA PRESSIONE DI FORNITURA SU RICHIESTA DEL CLIENTE FINALE*
- Data di invio della richiesta (relativa quindi al primo messaggio del flusso)
- Cliente finale
- Codice pratica dell'azienda di distribuzione
- Codice pratica dell'azienda di vendita
- Codice PDR
- Matricola Misuratore

Si ottiene quindi una tabella riepilogativa che evidenzia:

- Data invio (relativa al primo messaggio del flusso, cioè la richiesta vera e propria)
- Data lettura messaggio
- Aziende di vendita e di distribuzione interessate dalla richiesta, collegate da una freccia che indica visivamente mittente e destinatario
- Codice pratica utente
- Codice pratica distributore
- Cliente finale
- PDR
- Matricola misuratore
- Servizio
- Codice flusso
- Esito e descrizione invio (relativi alla validazione automatica dei file xml inviati)
- Stato pratica (indica l'ultimo messaggio del flusso, come definito dall'AEEG)
 - *"RICHIESTA DAL VENDITORE"*
 - *"ESITO DI AMMISSIBILITÀ"*
 - *"ESITO RICHIESTA"*
 - *"RICHIESTA SECONDO APPUNTAMENTO"*
 - *"TRASMISSIONE DATI DAL DISTRIBUTORE ALL'UTENTE"*
 - *"COMUNICAZIONI DEL DISTRIBUTORE"*



ISO 9001:2000 ISO 27001:2005



➤ “RICHIESTA NON RICONOSCIUTA”

(In caso di un nuovo messaggio, appare la scritta NUOVO subito dopo la descrizione)

- Situazione, con una bandiera che, in base al colore, segnala che
 - È arrivato un nuovo messaggio → VERDE
 - È arrivato un messaggio contenente errori non bloccanti → ROSSA
 - Non ci sono nuovi messaggi → GIALLA
- Stato (relativo alla richiesta, indica se la richiesta è stata ricevuta o meno)

Portale di Interscambio dati Versione: 1.0.0

Home Page | Invia Messaggio | Utenti | Gruppi Modifica Password Logout

Riepilogo Messaggi

CRITERI DI RICERCA

Az. di Vendita:	Amgas SRL	N° Pratica Distribuzione:	<input type="text"/>
Tipo Richiesta:	Tutte	N° Pratica Vendita:	<input type="text"/>
Data di Invio:	Da: Venerdì, 28/05/2010 a: Martedì, 31/08/2010	PDR:	<input type="text"/>
Cliente Finale:	<input type="text"/>	Matr. Mis.:	<input type="text"/>

Det. Rich.	Data Invio	Data Lettura	Utente	Direzione	Distr.	Cod.Prat. Utente	Cod.Prat. Distr.	Cliente Finale	PDR	Matr.Mis.	Servizio	Cod. Flu.	Esito Invio	Descr. Invio	Scarica File	Stato Pratica	Situazione	Stato
	01/07/2010 11.27.11	08/09/2010 17.51.37	AMGAS SRL	➔	AMGAS SPA	2010004243		MASELLI PASQUALE	03060000026555	8268603	Attivazione Fornitura (NON del. 40/04)	0050	000	Invio positivo		Richiesta dal venditore		Richiesta ricevuta
	01/07/2010 9.36.43	08/09/2010 17.51.36	AMGAS SRL	➔	AMGAS SPA	2010004231	2010007141	SIVO GIOVANNI	03060000035616	3413759	Attivazione Fornitura (NON del. 40/04)	0050	000	Invio positivo		Esito di ammissibilità (NUOVO)		Richiesta ricevuta
	30/06/2010 15.58.04	08/09/2010 17.51.36	AMGAS SRL	➔	AMGAS SPA	2010004230	2010007142	COLUCCI BARTOLOMEO	03060000052080	5387570	Attivazione Fornitura (NON del. 40/04)	0050	000	Invio positivo		Esito di ammissibilità (NUOVO)		Richiesta ricevuta
	30/06/2010 15.11.57	08/09/2010 17.51.36	AMGAS SRL	➔	AMGAS SPA	2010004203		LOPALCO ANNA RITA	03060000142415	61881964	Disattivazione Fornitura (rich. cliente finale)	0050	000	Invio positivo		Richiesta dal venditore		Richiesta ricevuta





Utilizzo del portale scambio dati (del. 185/08)



Data 20/09/2010

DETTAGLIO RICHIESTA

Cliccando sulla lente di ingrandimento, cioè sulla prima colonna “Dettaglio Richiesta”, si apre una pagina in cui vengono evidenziati i singoli messaggi che costituiscono il flusso di una richiesta, e il colore delle bandiere evidenzia subito i nuovi messaggi (bandiera verde), il cui stato è “In attesa di lettura”.

Portale di Interscambio dati Versione: 1.0.0

[Home Page](#) | [Invia Messaggio](#) | [Utenti](#) | [Gruppi](#) [Modifica Password](#) [LogOut](#)

Dettaglio Richiesta Utente: 2010004231

+ Chiudi
 ? Help

Data Invio	Data Presa in Carico	Utente	Direzione	Distr.	Cod.Prat.Utente	Cod.Prat.Distr.	Cliente finale	PDR	Matr.Mis.	Cod. Ser.	Cod. Flu.	Esito Invio	Descr. Invio	Scarica File	Stato	Stato
01/07/2010 9.36.43	08/09/2010 17.51.36	AMGAS SRL	➔	AMGAS SPA	2010004231	2010007141	SIVO GIOVANNI	03060000035616	3413759	Attivazione Fornitura (NON del. 40/04)	0050	000	Invio positivo			Messaggio ricevuto
31/08/2010 16.29.56		AMGAS SRL	➔	AMGAS SPA	2010004231	2010007141				Attivazione Fornitura (NON del. 40/04)	0100	000	Invio positivo			In attesa di lettura

Copyright © GFI Italia S.p.A. 2010 - Tutti i diritti riservati
Utente connesso: adminve



ISO 9001:2000 ISO 27001:2005

GFI Italia SpA – Sede legale: 00142 Roma – via Mosca, 52 – Cap.soc. €18.355.000,00 i.v.– REA di Roma n. 0737433 – Registro imprese e Codice Fiscale 03735050159 – P.I. 06071230012



Utilizzo del portale scambio dati (del. 185/08)



Data 20/09/2010

VISUALIZZAZIONE FILE XML:

Su questa pagina, il pulsante “Scarica file” serve a visualizzare il file xml e a scaricarlo una copia sul computer locale.

Nel momento in cui un messaggio nuovo viene scaricato o visualizzato (dall’azienda a cui il messaggio è destinato), viene valorizzata la “data di presa in carico” e il messaggio stesso non risulta più “In attesa di lettura” ma risulta “Messaggio Ricevuto”.

Portale di Interscambio dati Versione: 1.0.0

Home Page | Invia Messaggio | Utenti | Gruppi Modifica Password | LogOut

Dettaglio Richiesta Utente: 2010004231 Chiudi | Help

Data Invio	Data Presa in Carico	Utente	Direzione	Distr.	Cod.Prat.Utente	Cod.Prat.Distr.	Cliente Finale	PDR	Matr.Mis.	Cod. Ser.	Cod. Flu.	Esito Invio	Descr. Invio	Scarica File	Stato	Stato
01/07/2010 9.36.43	08/09/2010 17.51.36	AMGAS SRL	➔	AMGAS SPA	2010004231	2010007141	SIVO GIOVANNI	03060000035616	3413759	Attivazione Fornitura (NON del. 40/04)	0050	000	Invio positivo			Messaggio ricevuto
31/08/2010 16.29.56	17/09/2010 17.37.07	AMGAS SRL	➔	AMGAS SPA	2010004231	2010007141				Attivazione Fornitura (NON del. 40/04)	0100	000	Invio positivo			Messaggio ricevuto

Copyright © GFI Italia S.p.A. 2010 - Tutti i diritti riservati
Utente connesso: [adminiv](#)



ISO 9001:2000 ISO 27001:2005

GFI Italia SpA – Sede legale: 00142 Roma – via Mosca, 52 – Cap.soc. €18.355.000,00 i.v.– REA di Roma n. 0737433 – Registro imprese e Codice Fiscale 03735050159 – P.I. 06071230012

INVIO MESSAGGI:

L'invio delle richieste (sotto forma di file xml), previa compilazione dello schema XML fornito sul portale, avviene tramite una semplice schermata di dialogo, in cui bisogna indicare una descrizione del file, e selezionare il file tramite il pulsante apposito.



Dopo aver correttamente compilato i campi, spingendo il tasto “Salva” viene effettuato un primo controllo sulla correttezza del file inviato.

In caso di errore, una pop-up a video segnala l’anomalia, e l’invio del file viene interrotto.

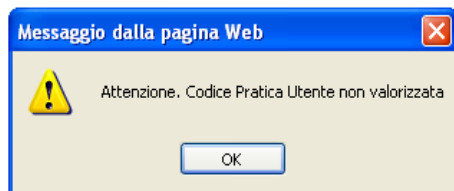
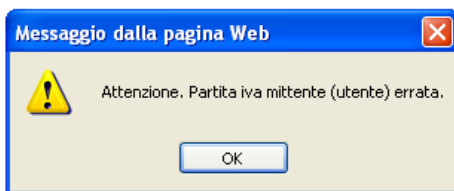

	Utilizzo del portale scambio dati (del. 185/08)	
<i>Data 20/09/2010</i>		

Sarà necessario, quindi, correggere l'errore segnalato prima di inviare nuovamente il file.

Dopo questi controlli (bloccanti), avviene la validazione del file xml inviato rispetto agli schemi forniti dall'AEEG.

La validazione non ha effetto bloccante, quindi anche in caso di errori il messaggio arriverà a destinazione.

Eventuali errori di validazione sono segnalati nel campo "Esito invio" (codice e descrizione), visibili sul portale.



società attestata da
SOA RINA

ISO 9001:2000 ISO 27001:2005

GFI Italia SpA – Sede legale: 00142 Roma – via Mosca, 52 – Cap.soc. €18.355.000,00 i.v.– REA di Roma n. 0737433 – Registro imprese e Codice Fiscale 03735050159 – P.I. 06071230012